

Váš dopis zn.	Č. j. IPR 7017/2016	Vyřizuje/kancelář/linka Mgr. Hájková/SPE/PRAV	Datum 13 -07- 2016
---------------	------------------------	--	-----------------------

**Věc: Žádost o informaci dle zákona č. 106/1999 Sb.**

Institut plánování a rozvoje hlavního města Prahy, příspěvková organizace (dále jen „IPR Praha“), obdržel dne 29. 6. 2016 Vaši žádost o poskytnutí informace v souladu s ustanovením zákona č. 106/1999 Sb., o svobodném přístupu k informacím, ve znění pozdějších předpisů (dále jen „zákon“), konkrétně žádost o informaci, zda v žádosti uvedené nemovitosti jsou (nebo nejsou) v územním plánu vymezeny tak, že Ministerstvo obrany ČR může v zájmu zajišťování obrany a bezpečnosti státu vydat územní rozhodnutí a povolit stavbu jen na základě jeho závazného stanoviska.

V souladu se zákonem jsme Vaši žádost posoudili a dle ustanovení § 14 odst. 5 písm. d) zákona Vám poskytujeme požadované informace.

Předmětné pozemky v k.ú. Malešice jsou z pohledu platného územního plánu umístěné ve funkčních plochách SV – všeobecně smíšené, VS – výroby, skladování a služeb. Nepatrně zasahují do funkčních ploch ZMK - zeleň městská a krajinná a DU urbanisticky významné plochy a dopravní spojení.

Předmětné pozemky v k.ú. Kbely jsou z pohledu platného územního plánu umístěné ve funkčních plochách SV – C – všeobecně smíšené, VN – nerušící výroby a služeb. Částečně zasahují do funkčních ploch ZMK - zeleň městská a krajinná a IZ - izolační zeleň.

V Územním plánu hlavního města Prahy se pozemky v působnosti Ministerstva obrany ČR nijak speciálně nevymezují.

Žádný z předmětných pozemků není součástí území vojenského újezdu.

Obecné zásady pro působnost Ministerstva obrany ČR jsou uvedeny v § 16 odst. 2 písm. a) a odst. 4 zákona č. 183/2006 Sb., o územním plánování a stavebním řádu (stavební zákon).

Příloha: Lokalizace předmětných pozemků v platném ÚP + ortofoto

S pozdravem

  
**Ing. arch. Petr Hlaváček**  
**ředitel**

IPR PRAHA  
Institut plánování a rozvoje hlavního města Prahy  
Vyšehradská 57/2077, 128 00 Praha 2  
IČ : 70883858 – příspěvková organizace

/2

**Rozdělovník:**

- 1/ Adresát – [REDACTED]
- 2/ IPR/SPM/KPP
- 3/ IPR SPE/PRAV
- 4/ IPR SPE + kopie spisu
- 5/ IPR spisovna

K.á. Kbely

Územní plán sídelního útvaru hl. m. Prahy

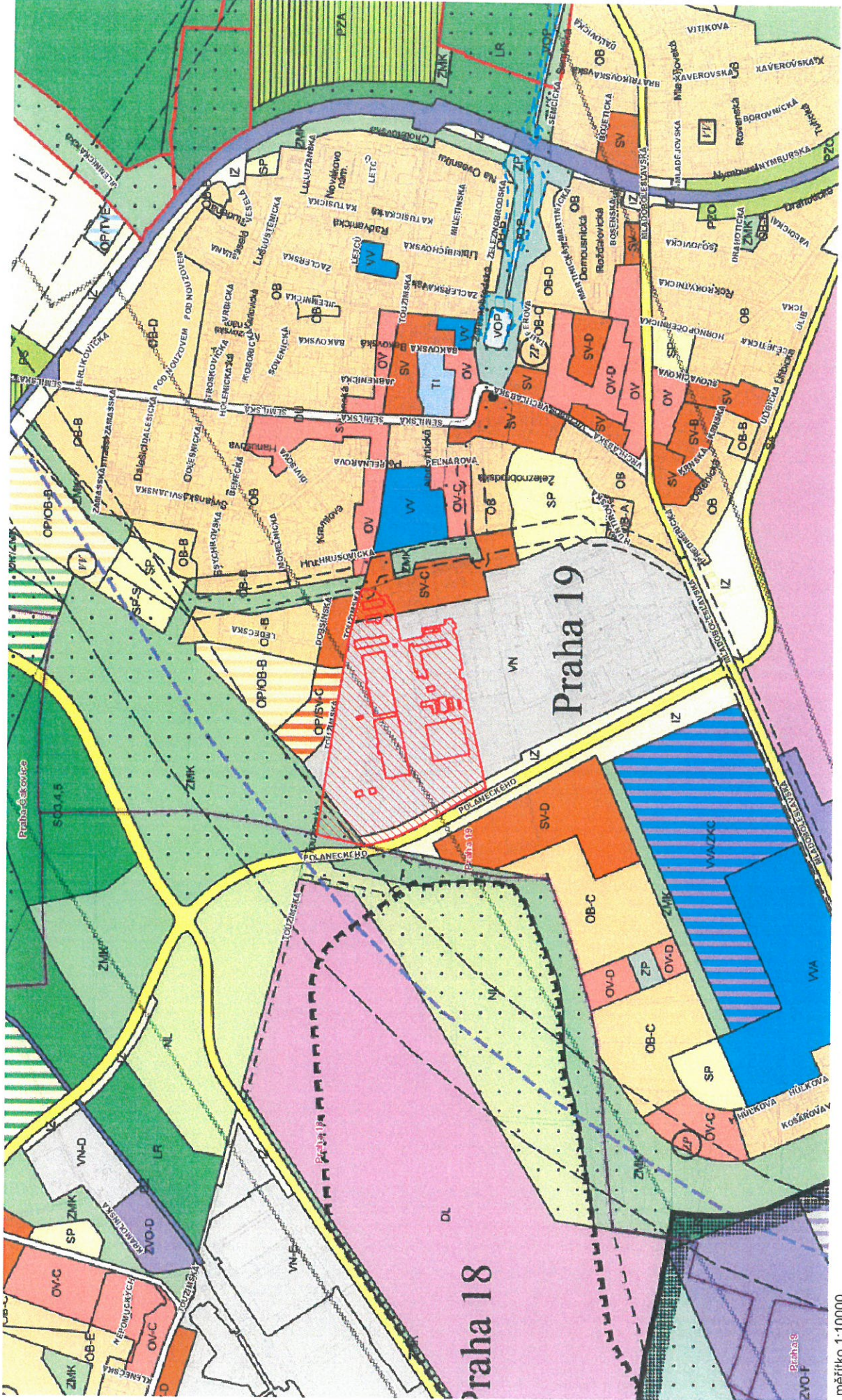

měřítko 1:10000

k.ú. Kbely

Územní plán sídelního útvaru hl. m. Prahy

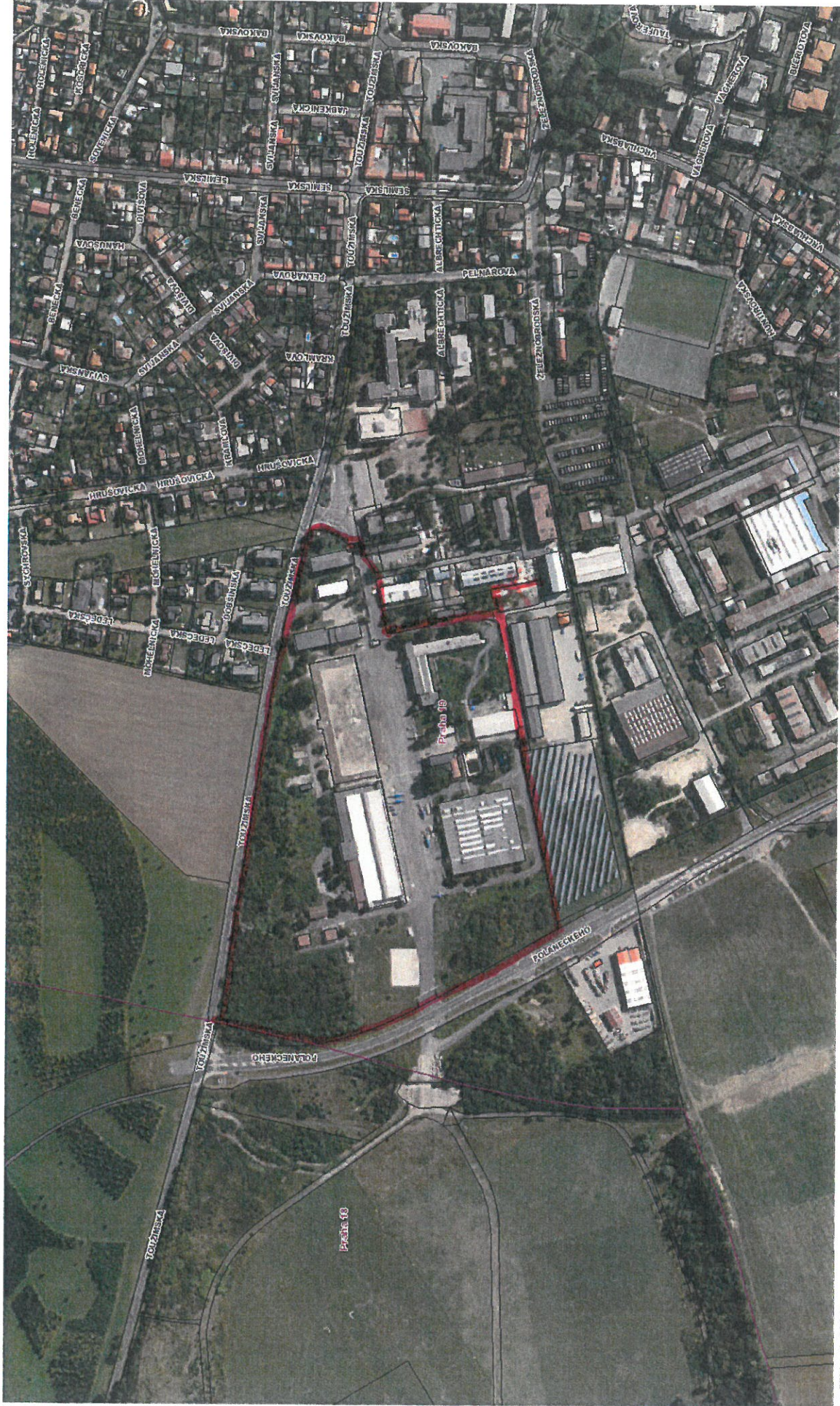

měřítko 1:5000

Kč. MAPOV7CE

# Územní plán sídelního útvaru hl. m. Prahy

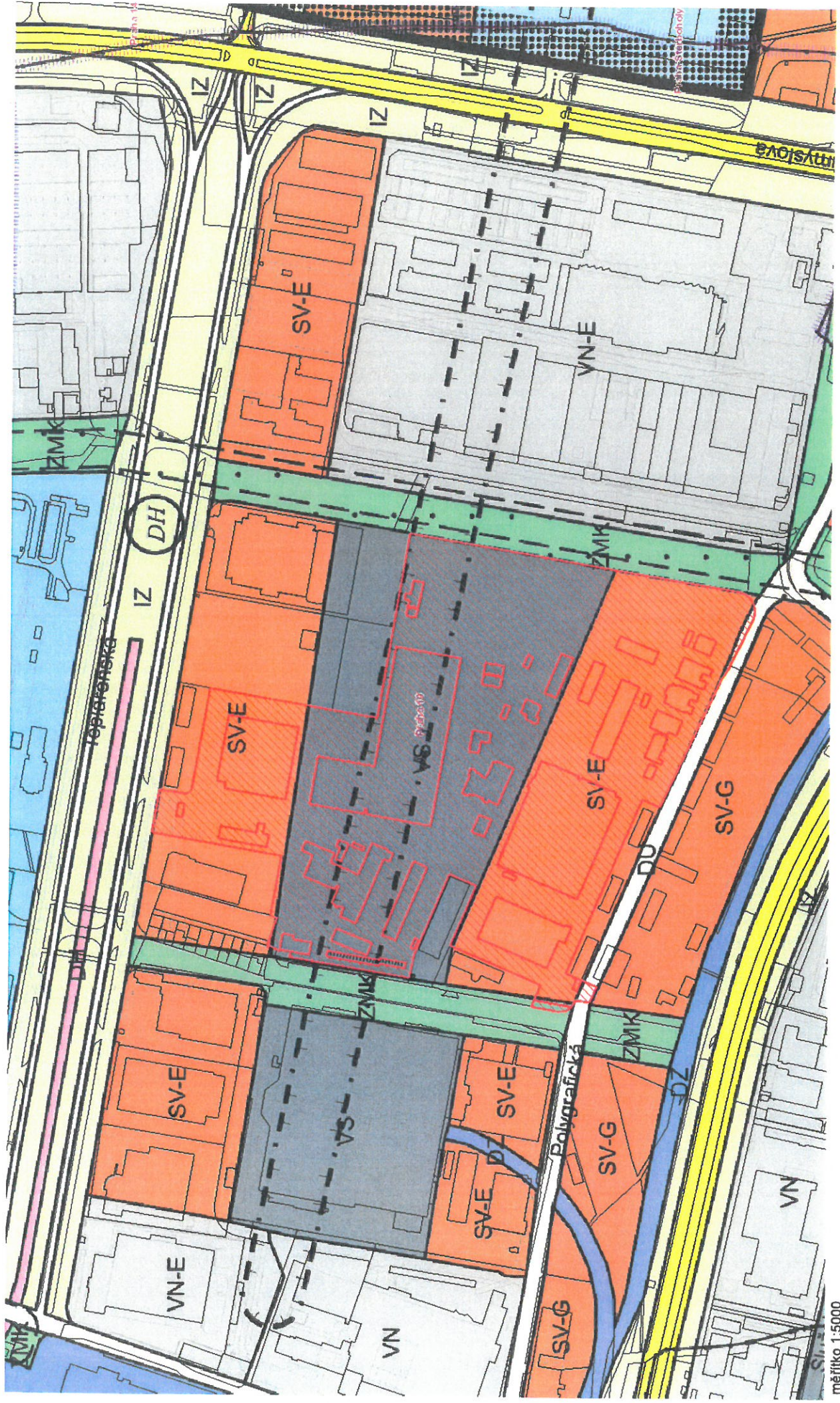

měřítko 1:5000

K.Ú. MAZEVCE



měřítko 1:5000